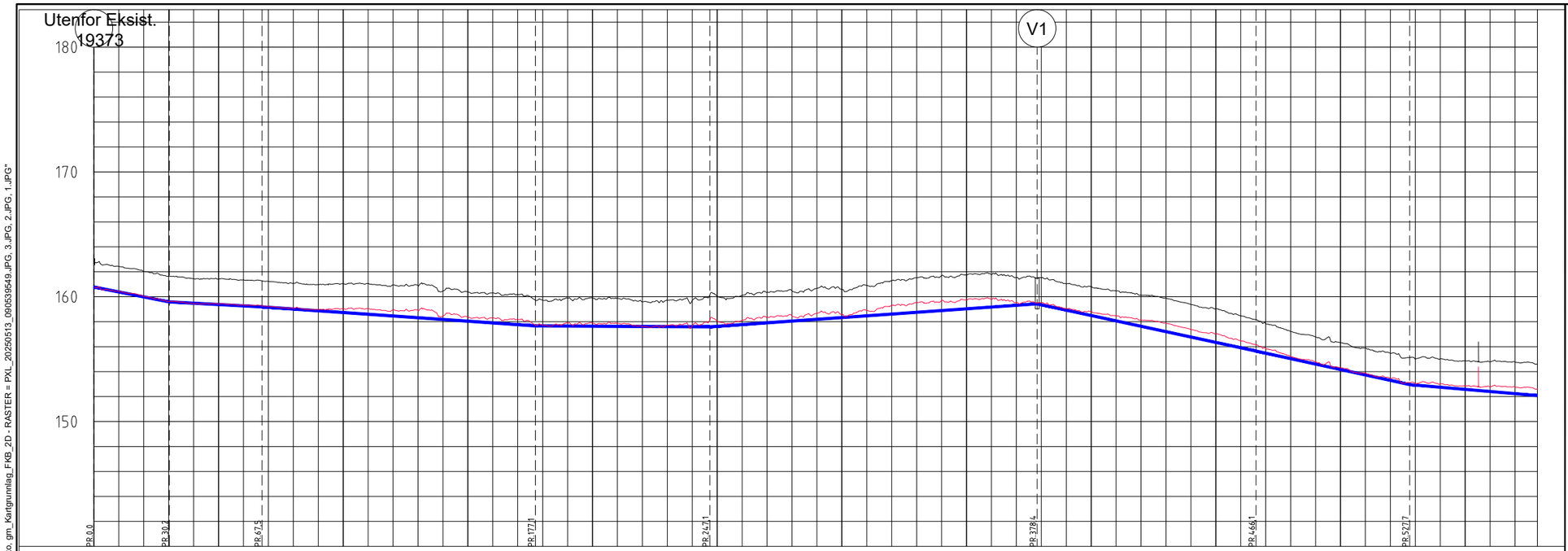

PROFIL NR.	0	50	100	150	200	250	300	350	400	450	500	550	579
Grunneier													
Markslag													
Grunnforhold													
Terrenghøyde/ Topp vegdekke 162,85	162,44 162,03 161,63	161,45 161,42 161,36	161,23 161,09 160,97	161,05 161,06 160,94	160,91 160,46 160,38	160,31 160,20 159,73	159,88 159,89 159,88	159,59 159,72 159,69	160,06 160,12 160,35	160,47 160,67 160,59	160,91 161,29 161,52	161,69 161,75 161,78	161,53 161,51 161,04
HOR.V.PUNKT i m	30,2	37,2	109,6		70,0			131,3			87,8		
VL Kumavst. i m	30,2	37,2	109,6		70,0			131,3			87,8		
VL Fall i ‰	-39,5	-10,6	-13,9		-1,0			14,0			-43,1		
VL Kote utv. topp	160,78 159,59	159,19			157,66		157,59			159,43			
VL Type og dim	180PE 100 PN12.5 SDR 11												

PROFIL NR.	0	50	100	150	200	250	300	350	400	450	500	550	579
Grunneier													
Markslag													
Grunnforhold													
Terrenghøyde/ Topp vegdekke 162,85	161,04 160,81 160,47	160,15 159,89 159,38	159,04 158,48 157,84	157,22 156,78 156,32	155,90 155,47 155,00	155,03 154,86 154,79	154,78 154,61						
HOR.V.PUNKT i m	61,6				54,4								
VL Kumavst. i m	61,6				54,4								
VL Fall i ‰	-43,6				-17,2								
VL Kote utv. topp			155,65			152,96				152,08			
VL Type og dim													

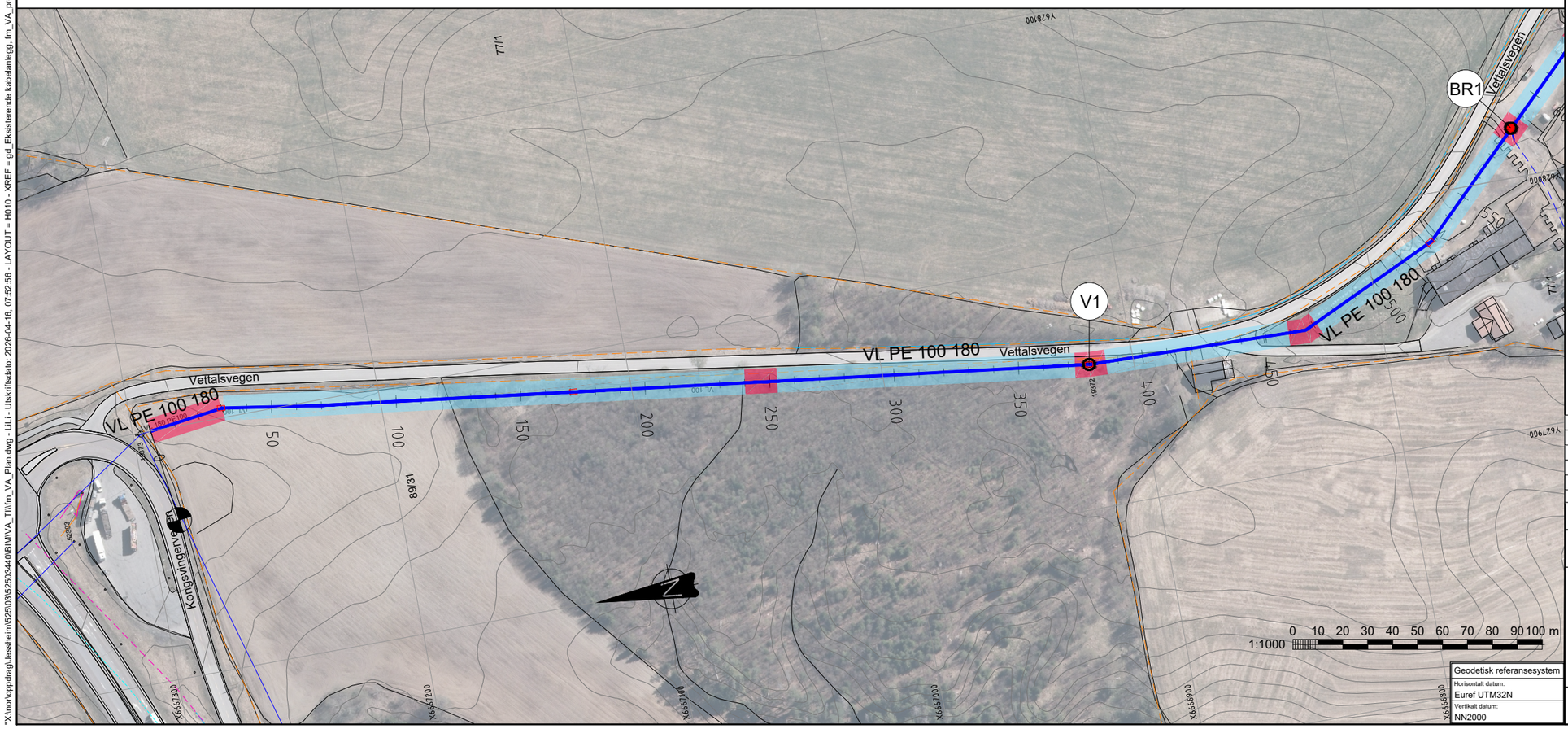

Geodetisk referansesystem
Horisontalt datum: Euref UTM32N
Vertikalt datum: NN2000

FORKLARINGER

Eksisterende
- Vannledning
- Privat stikkledning usikker beliggenhet
- Tele jord
- Tele luft
- Tele fibertrase
- Kabeltrase
- Høyspent jordkabel
- Lavspent jordkabel
- Trekkerør
- Teiggrense

Prosjektert
- Vannledning
- Overvannsledning
- Privat vannledning
- Frostfri dybde 2,0 m
- Kum/brannkum
- Entreprisegrense
- Utføres med graving
- Utføres med utblokking

HENVISNING

1. Oversiktstegning, se H001
2. Plan og profiltegninger, se H010-H012
3. Prinsipptegninger, se H020-H023
4. Kumdetaljer, se H030-H036
5. Geotekniske rapporter RIG-R01, og RIG-R02

Rev.	Dato	Beskrivelse	Utarbeidet	Fagkontroll	Godkjent
F05	2026-04-20	Anbefaling fra geotekniske rapporter	LiLi	PaSNa	PaSNa
F04	2025-09-23	Revidert for konkurransegrunnlag	MaGrin	LiLi	HaTvei
F03	2025-08-22	For konkurransegrunnlag	MaGrin	LiLi	HaTvei
C02	2025-07-03	Nabovarsling	MaGrin	HaTvei	HaTvei
B01	2025-06-13	For gjennomgang	MaGrin	LiLi	HaTvei

Dette dokumentet er utarbeidet av Norconsult som del av det oppdraget som fremgår nedenfor. Opphavsretten tilhører Norconsult. Dokumentet må bare benyttes til det formål som oppdragsavtalen beskriver, og må ikke kopieres eller gjøres tilgjengelig på annen måte eller i større utstrekning enn formålet tilsier.

Ullensaker kommune

Målestokk (gjelder A1): 1:1000/1:200

Vettalsvegen - Detaljplan
VA-anlegg
Plan og profil
Pr. 0 - 550

Norconsult

Oppdragsnummer	Tegningsnummer	Revisjon
52503440	H010	F05

"X:\no\oppdrag\Jessheim\525\03\52503440\BIM\VA_Tillfm_VA_Plan.dwg - LiLi - Utskriftsdato: 2026-04-16, 07:52:56 - LAYOUT = H010 - XREF = gd_Eksisterende kabelanlegg, fm_VA_profilnr, gd_Eksisterende VA_2D, _e_ortofoto, gm_Kartgrunnlag_FKB_2D - RASTER = PXL_20250513_090539549.JPG, 3.JPG, 2.JPG, 1.JPG"